

MODULARIO  
art. 497



MINISTERO DELLE FINANZE  
DIPARTIMENTO DEL TERRITORIO  
**CATASTO EDILIZIO URBANO** (RDL 13-4-1939, n. 652)

MOD. **BN** (CEU)

LIRE  
**200**

Planimetria di u.i.u. in Comune di **VERNATE** via **CASTEL MERLINO** civ. **34**

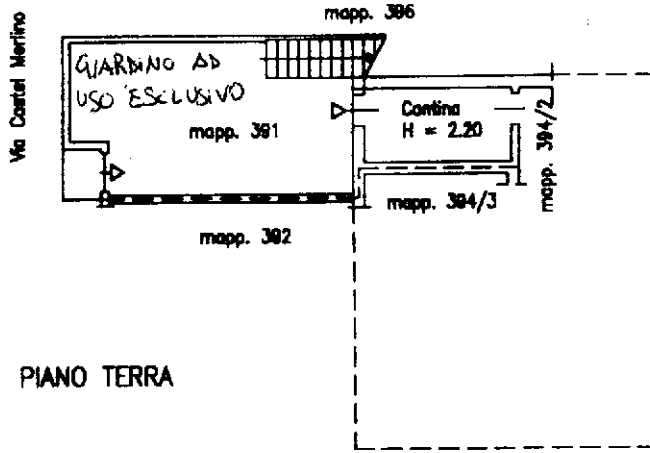

PIANO TERRA

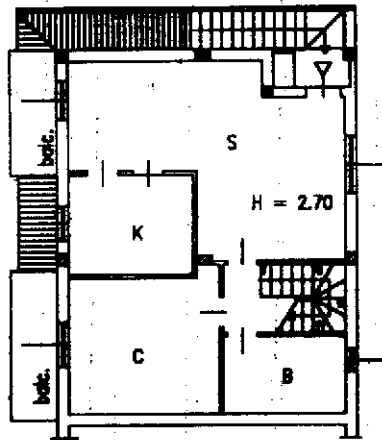

PIANO SECONDO

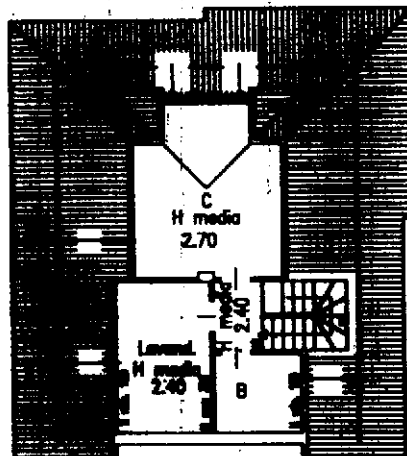

PIANO TERZO

ORIENTAMENTO

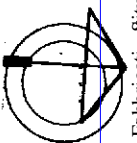

SCALA DI: **200**

Roma - Istituzione Poligrafica e Zecca dello Stato - P.V.

Ultima planimetria in atti

Dichiarazione di N.C.   
Denuncia di variazione

Data presentazione: 19/10/2000 - Data: 29/05/2026 - n. T100137 - Richiedente: BNDBBR80L49G388W  
Totale schede: 10 (1000) di cui cartelle: A4 (210x297) al formato stampa richiesto: A4 (210x297)

F. **8**  
n. **394** sub. **1**  
**391**

Compilata dal  
**GEOMETRA SOSTA EMANUELE**

**GEOMETRA SOSTA EMANUELE**  
MILANO

della provincia di

data



RISERVATO ALL'UFFICIO

Catasto dei Fabbricati - Situazione al 29/05/2026 - Comune di VERNATE(L.773) - < Foglio 8 - Particella 391 - Subalterno > - Uiu graffiata  
VIA CASTEL MERLINO, n. 34 Piano T-2 ->3